SAĞLIK, KÜLTÜR VE SPOR DAİRE BAŞKANLIĞI
GELEN EVRAK İŞ AKIŞ ŞEMASI
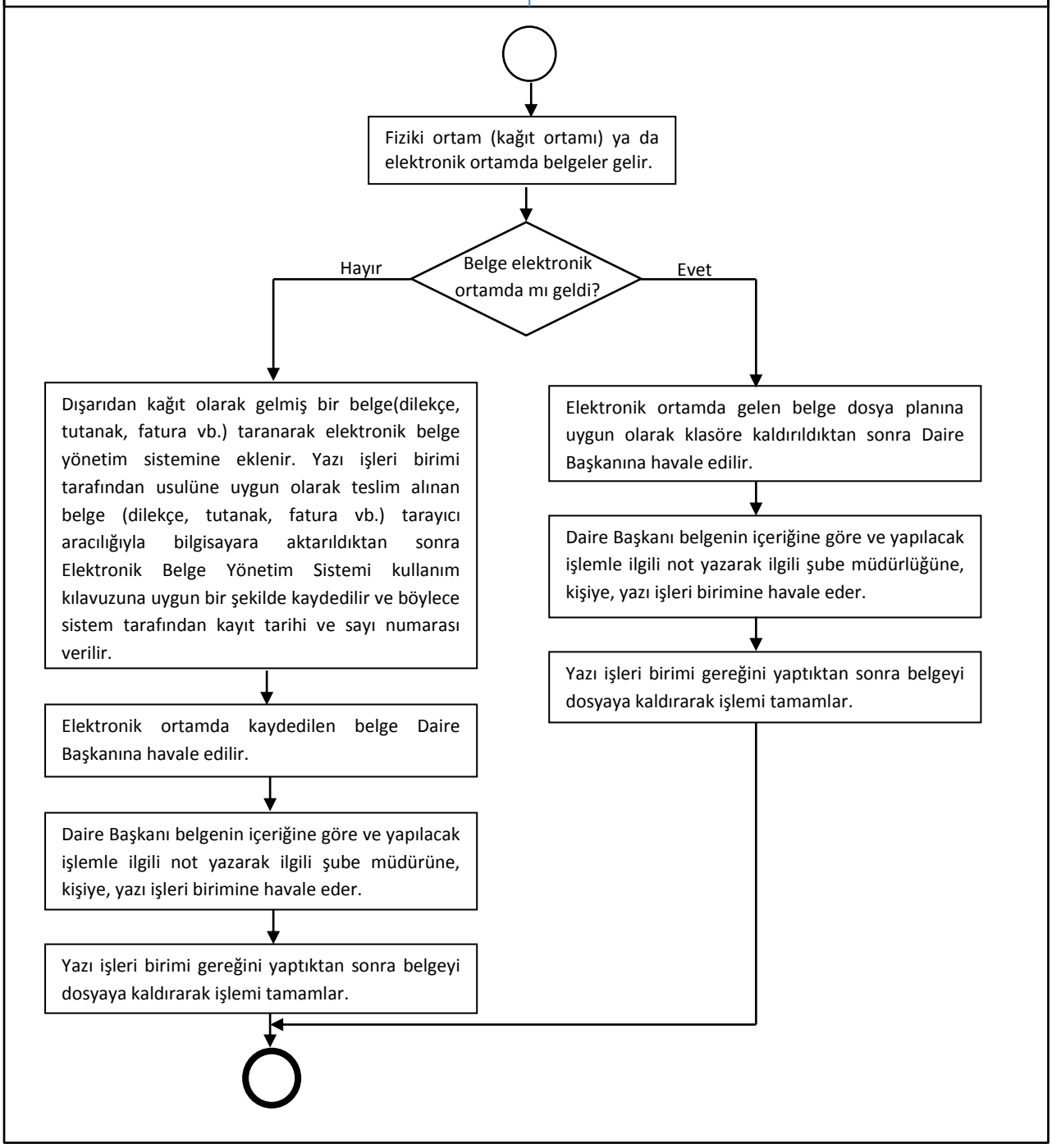
Faaliyetle ilgili yasal dayanak	-Standart dosya planı ile ilgili 2005/7 sayılı Başbakanlık Genelgesi 25.03.2005 tarih ve 25766 sayılı Resmi Gazete -Resmi yazışmalarda uygulanacak esas ve usuller hakkındaki yönetmelik (27. Madde)